

## ภาคผนวก ก-47

รายงานการประชุมคณะกรรมการความปลอดภัย อาชีวอนามัย  
และสภาพแวดล้อมในการทำงาน

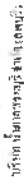

การประมงและกรรมกรการหาของป่าด้วยมือเปล่า (กาลเอ.)

การประมงน้ำจืด / 2565

27 2565 1727 09.80 12.

๗ หอประชุมฝ่ายกลาง บริษัท น้ำตาลสงขลบุรี จำกัด สาขาที่ ๓๕๓๐๒

အသံအသွယ်

1. 2. 3. 4. 5. 6. 7. 8. 9. 10. 11. 12.

1666-1667

1. 2.

မြို့နယ်အုပ်ချုပ်ရေးအဖွဲ့

- *ra* *re*

**เรื่องประมุขสภา**

12:50:00

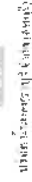

# THE UNIVERSITY OF CHICAGO

ประมาณสี่ห้าหมื่นคนตามปกติจนมีมาตรการป้องกันโรคโควิด-19 เป็นวงกว้าง พบมีทั้ง 4 จึงมีมาตรการกีดขวางและเฝ้าระวังการแพร่ระบาดโรคไว้ให้โดยในวันที่ 20 กรกฎาคม 2564/65 ให้หน่วยงานที่เกี่ยวข้องดำเนินการทันที ในการระงับการแพร่ระบาดของโรคโควิด-19 ซึ่งจะทำให้หน่วยงานที่เกี่ยวข้องได้ดำเนินการทันที

11.11.15 - Monday

ระบอบการคลังที่ 2 เรื่องตีค่าผลประโยชน์ที่นับจากผลประโยชน์สุทธิตลอดมาตาม

[illegible]

1. ตรวจสอบหลักฐานข้อเท็จจริงมาเพิ่มเติมถึงเหตุการณ์ที่เกิดขึ้นโดยบุคคล
  2. เสนอวิธีการตามที่ได้ผู้ทรงศรัทธาบันทึกขึ้นควาเช่นว่าบุคคลของสงฆ์คนใดคนใดไปโรงเรียนแล้วละอายคนใดบ้าง คนนี้มักถูกสาปให้ล้มลงวณชรัศศีลและการตามไปผู้ปกครองจึงมาขึ้นเรียนแล้วมาตลอดตามเด็กพระสงฆ์เช่น ๆ เช่น จนกระทั่งขึ้นโรงเรียนมัธยม
  3. สืบสวนหาข้อเท็จจริงและปริมาณการใช้จ่ายทรัพย์สินส่วนตัวและมาบังคับจัดการทรัพย์สินของสงฆ์เป็นของตนเองไปปฏิบัติเรียนสรรพวิชาที่จำเป็นและผลิตและเก็บเอาไปใช้ในสารพัดความจำเป็น
- มูลนิธิประจวบ - วัฒนา

ระเบียบวาระที่ 3 เรื่องสถิติทางคณิตศาสตร์มหัพภาค ประจำปีการศึกษา ๒๕๕๖

คู่มืออาชีพ : วิชาชีพการบัญชี วิชาชีพบัญชี

การประชุม - วิชาการประจำปี ในเขตภาคใต้ของ กำนันและผู้นำชุมชน

ရန်ကုန်

ИЗДАНИЕ ОБОБЩАЮЩЕГО ХАРАКТЕРА

จากสถิติที่ สสค.แม่โขงเคยเก็บข้อมูลเมื่อปี ๒๕๓๙ พบว่า ๖๖% ของคนในเขตเมืองมีรายได้เฉลี่ยต่อหัวต่อปีประมาณ ๑๕๐๐ บาท ในขณะที่คนในชนบทมีรายได้เฉลี่ยต่อหัวต่อปีประมาณ ๖๐๐ บาท

[illegible]

உயிரியல் அறிவியல்

คุณภาทิมา ขัมเป้งมตรการลิสกของคณะนโยบายการต่างประเทศไทย (CIVILD-19) ที่มหาวิทยาลัย  
 อักษรราชภัฏวชิรเวศน์มหาวิทยาลัยราชภัฏวชิรเวศน์ จังหวัดบุรีรัมย์ วันที่ ๒๕ กรกฎาคม ๒๕๖๕

มูลนิธิฯ ได้เผยแพร่บทความความโดดเด่นของพระบาทสมเด็จพระปรมินทรมหาภูมิพลอดุลยเดช บรมนาถบพิตร ๕๖5 ชิ้นบนเว็บไซต์ 19 กรกฎาคม ๒๕63

เอกสารพระราชกรณียกิจของพระบาทสมเด็จพระปรมินทรมหาภูมิพลอดุลยเดช บรมนาถบพิตร ๕๖5 ชิ้นบนเว็บไซต์ 19 กรกฎาคม ๒๕63



ผู้จัดการทั่วไป ให้แจ้งเหตุฉุกเฉินที่แผนการรับมือของหน่วยงานนั้นเข้าสู่พนักงานทุกคนในระยะเวลาที่ใช้  
กำหนดของแผนอง เพื่อป้องกันภาวะโรคไวรัสโคโรนา 2019 (COVID-19) ที่อาจเกิดขึ้นภายในโรงงาน  
นคจปประชุม - อภิพราย

จากนั้น ไม่มีผู้ใดแสดงอาการป่วย ฉุกเฉิน ประสาน ทว่าควบคุมและจัดการประชุม

ปิดประชุม เวลา 10.45 น.



นคจป นคจปประชุม (ผู้ จัดการประชุม)

## รายงาน

การประชุมคณะกรรมการพัฒนาผลิตภัณฑ์ อชีวอนามัย และสภาพแวดล้อมในการทำงาน (นคปอ.)

การประชุมครั้งที่ 7 / 2565

วันพุธที่ 23 เดือนกรกฎาคม พ.ศ. 2565 เวลา 10.00 น. – 11.35 น.

ณ ห้องประชุมฝ่ายโรงงาน บริษัท นคจปประชุม จำกัด ถนนพหลโยธิน กรุงเทพมหานคร 10002

### ผู้ประชุม

- 1.
- 2.
- 3.
- 4.
- 5.
- 6.
- 7.
- 8.
- 9.
- 10.
- 11.
- 12.
- 13.
- 14.
- 15.



### ผู้ไม่ประชุม

### ผู้เข้าร่วมประชุม

- 1.
- 2.



### เริ่มประชุม เวลา

10.00 น.



เว็บไซต์ : [www.mes.go.th](http://www.mes.go.th)

#### ระเบียบวาระที่ 1 เรื่องที่ประชุมแจ้งที่ประชุมทราบ

ประธานแจ้งให้ทราบจากสถานการณ์ปัจจุบันเป็นการแพร่ระบาดโรคโควิด-19 (COVID-19) จากหน่วยงานทางการแพทย์มีผลกระทบหลายด้าน บริษัทฯ จึงปรับแผนการดำเนินงานและเตรียมพร้อมรับมือการแพร่ระบาดของโรคโควิด-19 (COVID-19) ขององค์กร ให้สอดคล้องกับสถานการณ์ที่เกิดขึ้น ซึ่งจะให้ความสำคัญกับการรักษาชีวิตพนักงานไว้เป็นอันดับแรก

มติที่ประชุม - รับทราบ

#### ระเบียบวาระที่ 2 เรื่องติดตามผลการดำเนินงานตามโครงการประชุมประจำสัปดาห์

คุณกษิรา แจ้งให้ทราบผลการดำเนินงานตามแผนการประชุมคณะกรรมการตามข้อตกลงฯ ประชุมสัปดาห์ที่ผ่านมามีผลอย่างไร

1. ทบทวนการยอมรับกับพลังขับเคลื่อนและการใช้ประโยชน์เชิงกลยุทธ์ให้เกื้อหนุนให้ภาคีที่เกี่ยวข้องมีความพร้อมอย่างเต็มที่ (รวม) เพื่อเตรียมความพร้อมในการตอบโต้ผลกระทบด้านลบได้ทันการณ์
  2. เน้นย้ำการสานักไปพร้อมป้องกันอันตรายส่วนบุคคลของพนักงานภายในโรงงาน ขณะดำเนินการนั้นมีการสวมใส่หน้ากากอนามัย และสวมหน้ากากป้องกันอันตรายส่วนบุคคลตามลักษณะงานด้านๆ เช่น งานเชื่อมและงานกัดกร่อน
  3. ยกย่องพนักงานที่ทำงานที่ไม่ย่อท้อและอดทนอดกลั้นเอาไว้ โดยมีการปรับปรุงพื้นที่ที่หมดไฟให้มีความมั่นคงแข็งแรงมากขึ้น
  4. ดำเนินงานโครงการ On The Job Training ในแต่ละแผนก
- มติที่ประชุม - รับทราบ

#### ระเบียบวาระที่ 3 เรื่องติดตามการดำเนินงานโครงการประชุมประจำสัปดาห์

คุณกษิรา แจ้งให้ทราบถึงผลการดำเนินงานโครงการประชุมประจำสัปดาห์ที่ผ่านมามีผลอย่างไร

มติที่ประชุม - รับทราบ และให้แผนกที่มีแนวโน้มดีอยู่เป็นพิเศษ ควบคุม กำกับดูแล พนักงานในแผนกต่าง

#### ระเบียบวาระที่ 4 เรื่องแผนงานระยะ / จัดระเบียบของพนักงาน

คุณกษิรา แจ้งให้ทราบถึงแผนงานระยะ / จัดระเบียบของพนักงานให้สอดคล้องกับสถานการณ์ในปัจจุบัน

มติที่ประชุม - รับทราบ และเห็นด้วยว่าแผนการเปลี่ยนแปลงจะดำเนินการในลำดับต่อไป

#### ระเบียบวาระที่ 5 เรื่อง

คุณกษิรา แจ้งให้ทราบถึงผลการดำเนินงานและข้อสังเกตการแพร่ระบาดของโรคโควิด-19 (COVID-19) ที่เกี่ยวข้อง

มติที่ประชุม - รับทราบ



เว็บไซต์ : [www.mes.go.th](http://www.mes.go.th)

ผู้ติดตามวาระที่ 5 แจ้งให้ทราบถึงผลการดำเนินงานและการดำเนินงานที่เกี่ยวข้องกับการแพร่ระบาดของโรคโควิด-19 (COVID-19) จากหน่วยงานทางการแพทย์มีผลกระทบหลายด้าน บริษัทฯ จึงปรับแผนการดำเนินงานและเตรียมพร้อมรับมือการแพร่ระบาดของโรคโควิด-19 (COVID-19) ขององค์กร ให้สอดคล้องกับสถานการณ์ที่เกิดขึ้น ซึ่งจะให้ความสำคัญกับการรักษาชีวิตพนักงานไว้เป็นอันดับแรก

มติที่ประชุม - รับทราบ

#### มติที่ประชุม - รับทราบ

มติที่ประชุม - รับทราบ





การระดมคณะกรรมการความมั่นคงภัย อาชีวอนามัย และสภาพแวดล้อมในการทำงาน (อปอ.)

วันศุกร์ที่ 26 เดือนมิถุนายน พ.ศ. 2565 (30) 09.30 น. - 11.05 น.

๗ ห้องประชุมฝ่ายโรงงาน บริษัท น้ำตาลนครราชสีมา จำกัด หมายเลข ๐๐๐๐๒

100

100

00.30 M.



ประกอบขึ้นเพื่อให้สามารถควบคุมของเหลวภายในท่อด้วย 4 ทำหน้าที่ให้มีความแข็งแรงของท่อและป้องกันการรั่วซึมของของเหลวในระหว่างการปฏิบัติงานด้วยท่อความดันสูงต่อไป ด้วยเทคโนโลยีนี้จะทำให้การหาจุดรั่วซึมในกระบวนการปฏิบัติงานด้วยท่อความดันสูง จะใช้เทคนิคปฏิบัติการด้วยความดันสูงต่อไป

ระเบียบวาระที่ ๒ เรื่องการจัดทำแผนพัฒนาการดำเนินงานระหว่างปีงบประมาณ ๒๕๕๖-๒๕๕๗

[illegible]

- ระบียบบารวระที่ ๖ เวชงขัตติการกัคชุตติเหตุ ประชัมต้อมกรลฎาทุณ

มูลนิธิเพื่อชุมชน - ทรัพยากรและใช้แทนกันเป็นแว่นเป็นผิวนิคมที่เคียง ลมพายุ ก้าวก้าผืนผืน พนังเป็นในผืนผืนทางแห่ง

ระเบียบกระทรวงศึกษาธิการว่าด้วยการเปิดสอนภาษาต่างประเทศเพิ่มเติมในสถานศึกษา พ.ศ. ๒๕๕๓

คุณพินิจา แก้วโพธิ์ทอง เป็นจิตอาสาเก็บขยะที่โรงเรียนวัดบ้านโคกสูง ประจําพื้นที่บ้านโคกสูง หมู่ ๗ ต. ๒๕๖๔ และ เขียวคำ ให้บริการแก่คนในชุมชนที่ป่วยเป็นโรคเรื้อรังและพิการ โดยนำขยะไปทิ้งที่โรงเรียนวัดบ้านโคกสูง และนำขยะไปทิ้งที่โรงเรียนวัดบ้านโคกสูง

ระบอบประชาธิปไตย / วัฒนธรรม / วัฒนธรรม / วัฒนธรรม

จนสุดท้าย... เกษมและแผนกการเงินได้ใช้บริการ งานกรมที่ดินไปเตรียมพร้อมก่อนที่จะขอซื้อ  
 เพื่อจะหลุดจนเสรีได้รวมสามแปลงที่ดิน ที่ไหนจุดๆ และยังมีพื้นที่รวมที่รอค่าเฉลี่ยประมาณ ๓๐ ไร่หรือจะรอจะทิ้งไว้ให้เข้าไป  
 การที่จะไปได้

บทประพันธ์ - "ข้าพเจ้าและเพื่อน" ส่วนงานออกแบบสื่อด้วยคำขวัญ ประสงค์หาไปให้คนอื่น



ขอสงวนลิขสิทธิ์ สังกัด กระทรวง

## ระเบียบกระทรวง อธิการ

คุณอธิการบดี กระทรวงศึกษาธิการและทบวงมหาวิทยาลัยได้แต่งตั้งนายอธิการบดีกระทรวงศึกษาธิการและทบวงมหาวิทยาลัยให้พิจารณาและเสนอแนะนโยบายและแผนงานของทบวงมหาวิทยาลัยให้สอดคล้องกับนโยบายและแผนงานของทบวงมหาวิทยาลัย และให้เสนอแนะนโยบายและแผนงานของทบวงมหาวิทยาลัยให้สอดคล้องกับนโยบายและแผนงานของทบวงมหาวิทยาลัย

คุณอธิการบดี กระทรวงศึกษาธิการและทบวงมหาวิทยาลัยได้แต่งตั้งนายอธิการบดีกระทรวงศึกษาธิการและทบวงมหาวิทยาลัยให้พิจารณาและเสนอแนะนโยบายและแผนงานของทบวงมหาวิทยาลัยให้สอดคล้องกับนโยบายและแผนงานของทบวงมหาวิทยาลัย

คุณอธิการบดี กระทรวงศึกษาธิการและทบวงมหาวิทยาลัยได้แต่งตั้งนายอธิการบดีกระทรวงศึกษาธิการและทบวงมหาวิทยาลัยให้พิจารณาและเสนอแนะนโยบายและแผนงานของทบวงมหาวิทยาลัยให้สอดคล้องกับนโยบายและแผนงานของทบวงมหาวิทยาลัย

อธิการบดีกระทรวง

จากนั้น ได้มีผู้ให้คำแนะนำอื่น ๆ อีก ประมาณ ๑๐๐ คน ได้ร่วมกันพิจารณาและเสนอแนะ

ได้ประมาณ ๑๐๐ คน



การพิจารณาและเสนอแนะ

๒๕ / ๓๕ / ๒๕

## ภาคผนวก ก-48

การตรวจสอบความปลอดภัยในบริเวณสถานที่ทำงาน

[illegible]



[illegible]

ประวัติการทำงาน: **ตั้งแต่ปี 1361 ถึง 1365 ปี 1**

ผู้รับผิดชอบ: **[Redacted]**

หมายเหตุ: **คุณหญิง**

ตำแหน่ง: **หัวหน้างาน**

ช่วงเวลา: ☐ ปีที่ ☐ เดือน ☐ ปีที่ ☐ เดือน

☐ ไม่เกี่ยวข้อง ☐ ไม่เกี่ยวข้อง ☐ ไม่เกี่ยวข้อง

| ลำดับ | รายละเอียดการทำงาน                          | 1 | 2 | 3 | 4 | 5 | 6 | 7 | 8 | 9 | 10 | 11 | 12 | 13 | 14 | 15 | 16 | 17 | 18 | 19 | 20 | 21 | 22 | 23 | 24 | 25 | 26 | 27 | 28 | 29 | 30 | 31 |
|-------|---|---|---|---|---|---|---|---|---|---|----|----|----|----|----|----|----|----|----|----|----|----|----|----|----|----|----|----|----|----|----|----|
| 1     | พนักงานเสิร์ฟอาหารและเครื่องดื่มในร้านอาหาร | / | / | / | / | / | / | / | / | / | /  | /  | /  | /  | /  | /  | /  | /  | /  | /  | /  | /  | /  | /  | /  | /  | /  | /  | /  | /  | /  |    |
| 2     | พนักงานเสิร์ฟอาหารและเครื่องดื่มในร้านอาหาร | / | / | / | / | / | / | / | / | / | /  | /  | /  | /  | /  | /  | /  | /  | /  | /  | /  | /  | /  | /  | /  | /  | /  | /  | /  | /  | /  |    |
| 3     | พนักงานเสิร์ฟอาหารและเครื่องดื่มในร้านอาหาร | / | / | / | / | / | / | / | / | / | /  | /  | /  | /  | /  | /  | /  | /  | /  | /  | /  | /  | /  | /  | /  | /  | /  | /  | /  | /  | /  |    |
| 4     | พนักงานเสิร์ฟอาหารและเครื่องดื่มในร้านอาหาร | / | / | / | / | / | / | / | / | / | /  | /  | /  | /  | /  | /  | /  | /  | /  | /  | /  | /  | /  | /  | /  | /  | /  | /  | /  | /  | /  |    |
| 5     | พนักงานเสิร์ฟอาหารและเครื่องดื่มในร้านอาหาร | / | / | / | / | / | / | / | / | / | /  | /  | /  | /  | /  | /  | /  | /  | /  | /  | /  | /  | /  | /  | /  | /  | /  | /  | /  | /  | /  |    |
| 6     | พนักงานเสิร์ฟอาหารและเครื่องดื่มในร้านอาหาร | / | / | / | / | / | / | / | / | / | /  | /  | /  | /  | /  | /  | /  | /  | /  | /  | /  | /  | /  | /  | /  | /  | /  | /  | /  | /  | /  |    |
| 7     | พนักงานเสิร์ฟอาหารและเครื่องดื่มในร้านอาหาร | / | / | / | / | / | / | / | / | / | /  | /  | /  | /  | /  | /  | /  | /  | /  | /  | /  | /  | /  | /  | /  | /  | /  | /  | /  | /  | /  |    |
| 8     | พนักงานเสิร์ฟอาหารและเครื่องดื่มในร้านอาหาร | / | / | / | / | / | / | / | / | / | /  | /  | /  | /  | /  | /  | /  | /  | /  | /  | /  | /  | /  | /  | /  | /  | /  | /  | /  | /  | /  |    |
| 9     | พนักงานเสิร์ฟอาหารและเครื่องดื่มในร้านอาหาร | / | / | / | / | / | / | / | / | / | /  | /  | /  | /  | /  | /  | /  | /  | /  | /  | /  | /  | /  | /  | /  | /  | /  | /  | /  | /  | /  |    |
| 10    | พนักงานเสิร์ฟอาหารและเครื่องดื่มในร้านอาหาร | / | / | / | / | / | / | / | / | / | /  | /  | /  | /  | /  | /  | /  | /  | /  | /  | /  | /  | /  | /  | /  | /  | /  | /  | /  | /  | /  |    |
| 11    | พนักงานเสิร์ฟอาหารและเครื่องดื่มในร้านอาหาร | / | / | / | / | / | / | / | / | / | /  | /  | /  | /  | /  | /  | /  | /  | /  | /  | /  | /  | /  | /  | /  | /  | /  | /  | /  | /  | /  |    |
| 12    | พนักงานเสิร์ฟอาหารและเครื่องดื่มในร้านอาหาร | / | / | / | / | / | / | / | / | / | /  | /  | /  | /  | /  | /  | /  | /  | /  | /  | /  | /  | /  | /  | /  | /  | /  | /  | /  | /  | /  |    |
| 13    | พนักงานเสิร์ฟอาหารและเครื่องดื่มในร้านอาหาร | / | / | / | / | / | / | / | / | / | /  | /  | /  | /  | /  | /  | /  | /  | /  | /  | /  | /  | /  | /  | /  | /  | /  | /  | /  | /  | /  |    |
| 14    | พนักงานเสิร์ฟอาหารและเครื่องดื่มในร้านอาหาร | / | / | / | / | / | / | / | / | / | /  | /  | /  | /  | /  | /  | /  | /  | /  | /  | /  | /  | /  | /  | /  | /  | /  | /  | /  | /  | /  |    |
| 15    | พนักงานเสิร์ฟอาหารและเครื่องดื่มในร้านอาหาร | / | / | / | / | / | / | / | / | / | /  | /  | /  | /  | /  | /  | /  | /  | /  | /  | /  | /  | /  | /  | /  | /  | /  | /  | /  | /  | /  |    |
| 16    | พนักงานเสิร์ฟอาหารและเครื่องดื่มในร้านอาหาร | / | / | / | / | / | / | / | / | / | /  | /  | /  | /  | /  | /  | /  | /  | /  | /  | /  | /  | /  | /  | /  | /  | /  | /  | /  | /  | /  |    |
| 17    | พนักงานเสิร์ฟอาหารและเครื่องดื่มในร้านอาหาร | / | / | / | / | / | / | / | / | / | /  | /  | /  | /  | /  | /  | /  | /  | /  | /  | /  | /  | /  | /  | /  | /  | /  | /  | /  | /  | /  |    |
| 18    | พนักงานเสิร์ฟอาหารและเครื่องดื่มในร้านอาหาร | / | / | / | / | / | / | / | / | / | /  | /  | /  | /  | /  | /  | /  | /  | /  | /  | /  | /  | /  | /  | /  | /  | /  | /  | /  | /  | /  |    |
| 19    | พนักงานเสิร์ฟอาหารและเครื่องดื่มในร้านอาหาร | / | / | / | / | / | / | / | / | / | /  | /  | /  | /  | /  | /  | /  | /  | /  | /  | /  | /  | /  | /  | /  | /  | /  | /  | /  | /  | /  |    |

ชื่อผู้ตรวจสอบ

ตรวจสอบโดย: **คุณหญิง**

วันที่: **1361**



แบบฟอร์มการตรวจหาความปลอดภัยในบริเวณสถานที่ทำงาน เดือน **สิงหาคม ๖๖**

FM-PD-62 : ๐๑/๐๓/๒๐๑๗



บริเวณที่ตรวจสอบ : **โรงงาน** ประเภท : **โรงงาน** จำนวนผู้ : ☐ หก ☒ ห้า ☐ น้อยกว่า

ผู้รับผิดชอบ : **[Redacted]** ตำแหน่ง : **[Redacted]** ☐ ผู้จัดการ ☐ ไม่เกี่ยวข้อง ☐ ได้รับรายงานแล้ว ☐ ไม่เคยพบใหม่

☒ ปกติ ☐ ไม่ปกติ ☐ ไม่เกี่ยวข้อง

| ลำดับ | รายการตรวจสอบ                                | 1 | 2 | 3 | 4 | 5 | 6 | 7 | 8 | 9 | 10 | 11 | 12 | 13 | 14 | 15 | 16 | 17 | 18 | 19 | 20 | 21 | 22 | 23 | 24 | 25 | 26 | 27 | 28 | 29 | 30 | 31 |
|-------|--|---|---|---|---|---|---|---|---|---|----|----|----|----|----|----|----|----|----|----|----|----|----|----|----|----|----|----|----|----|----|----|
| 1     | พนักงานทำงานโดยใช้อุปกรณ์คุ้มครองความปลอดภัย | ✓ | ✓ | ✓ | ✓ | ✓ | ✓ | ✓ | ✓ | ✓ | ✓  | ✓  | ✓  | ✓  | ✓  | ✓  | ✓  | ✓  | ✓  | ✓  | ✓  | ✓  | ✓  | ✓  | ✓  | ✓  | ✓  | ✓  | ✓  | ✓  | ✓  |    |
| 2     | พื้นที่ทำงานสะอาดและเป็นระเบียบ              | ✓ | ✓ | ✓ | ✓ | ✓ | ✓ | ✓ | ✓ | ✓ | ✓  | ✓  | ✓  | ✓  | ✓  | ✓  | ✓  | ✓  | ✓  | ✓  | ✓  | ✓  | ✓  | ✓  | ✓  | ✓  | ✓  | ✓  | ✓  | ✓  | ✓  |    |
| 3     | การแจ้งเหตุฉุกเฉินหรือภัยอันตราย             | ✓ | ✓ | ✓ | ✓ | ✓ | ✓ | ✓ | ✓ | ✓ | ✓  | ✓  | ✓  | ✓  | ✓  | ✓  | ✓  | ✓  | ✓  | ✓  | ✓  | ✓  | ✓  | ✓  | ✓  | ✓  | ✓  | ✓  | ✓  | ✓  | ✓  |    |
| 4     | จัดตั้งถังดับเพลิงไว้ตามจุดเสี่ยงไฟไหม้      | ✓ | ✓ | ✓ | ✓ | ✓ | ✓ | ✓ | ✓ | ✓ | ✓  | ✓  | ✓  | ✓  | ✓  | ✓  | ✓  | ✓  | ✓  | ✓  | ✓  | ✓  | ✓  | ✓  | ✓  | ✓  | ✓  | ✓  | ✓  | ✓  | ✓  |    |
| 5     | พนักงานใช้เครื่องป้องกันอันตราย              | ✓ | ✓ | ✓ | ✓ | ✓ | ✓ | ✓ | ✓ | ✓ | ✓  | ✓  | ✓  | ✓  | ✓  | ✓  | ✓  | ✓  | ✓  | ✓  | ✓  | ✓  | ✓  | ✓  | ✓  | ✓  | ✓  | ✓  | ✓  | ✓  | ✓  |    |
| 6     | จัดตั้งถังดับเพลิงไว้ตามจุดเสี่ยงไฟไหม้      | ✓ | ✓ | ✓ | ✓ | ✓ | ✓ | ✓ | ✓ | ✓ | ✓  | ✓  | ✓  | ✓  | ✓  | ✓  | ✓  | ✓  | ✓  | ✓  | ✓  | ✓  | ✓  | ✓  | ✓  | ✓  | ✓  | ✓  | ✓  | ✓  | ✓  |    |
| 7     | เครื่องจักรมีป้ายเตือนอันตราย                | ✓ | ✓ | ✓ | ✓ | ✓ | ✓ | ✓ | ✓ | ✓ | ✓  | ✓  | ✓  | ✓  | ✓  | ✓  | ✓  | ✓  | ✓  | ✓  | ✓  | ✓  | ✓  | ✓  | ✓  | ✓  | ✓  | ✓  | ✓  | ✓  | ✓  |    |
| 8     | ผู้เชื่อม ระบายดิน ระบายน้ำ                  | ✓ | ✓ | ✓ | ✓ | ✓ | ✓ | ✓ | ✓ | ✓ | ✓  | ✓  | ✓  | ✓  | ✓  | ✓  | ✓  | ✓  | ✓  | ✓  | ✓  | ✓  | ✓  | ✓  | ✓  | ✓  | ✓  | ✓  | ✓  | ✓  | ✓  |    |
| 9     | เครื่องจักรมีป้ายเตือนอันตราย                | ✓ | ✓ | ✓ | ✓ | ✓ | ✓ | ✓ | ✓ | ✓ | ✓  | ✓  | ✓  | ✓  | ✓  | ✓  | ✓  | ✓  | ✓  | ✓  | ✓  | ✓  | ✓  | ✓  | ✓  | ✓  | ✓  | ✓  | ✓  | ✓  | ✓  |    |
| 10    | ถังขยะ ถังน้ำดื่ม                            | ✓ | ✓ | ✓ | ✓ | ✓ | ✓ | ✓ | ✓ | ✓ | ✓  | ✓  | ✓  | ✓  | ✓  | ✓  | ✓  | ✓  | ✓  | ✓  | ✓  | ✓  | ✓  | ✓  | ✓  | ✓  | ✓  | ✓  | ✓  | ✓  | ✓  |    |
| 11    | วัสดุเก็บไว้อย่างถูกต้อง                     | ✓ | ✓ | ✓ | ✓ | ✓ | ✓ | ✓ | ✓ | ✓ | ✓  | ✓  | ✓  | ✓  | ✓  | ✓  | ✓  | ✓  | ✓  | ✓  | ✓  | ✓  | ✓  | ✓  | ✓  | ✓  | ✓  | ✓  | ✓  | ✓  | ✓  |    |
| 12    | เครื่องจักรมีป้ายเตือนอันตราย                | ✓ | ✓ | ✓ | ✓ | ✓ | ✓ | ✓ | ✓ | ✓ | ✓  | ✓  | ✓  | ✓  | ✓  | ✓  | ✓  | ✓  | ✓  | ✓  | ✓  | ✓  | ✓  | ✓  | ✓  | ✓  | ✓  | ✓  | ✓  | ✓  | ✓  |    |
| 13    | PPE หน่วยงานมีการทำงานตามมาตรฐาน             | ✓ | ✓ | ✓ | ✓ | ✓ | ✓ | ✓ | ✓ | ✓ | ✓  | ✓  | ✓  | ✓  | ✓  | ✓  | ✓  | ✓  | ✓  | ✓  | ✓  | ✓  | ✓  | ✓  | ✓  | ✓  | ✓  | ✓  | ✓  | ✓  | ✓  |    |
| 14    | บริเวณทำงานมีการทำความสะอาด                  | ✓ | ✓ | ✓ | ✓ | ✓ | ✓ | ✓ | ✓ | ✓ | ✓  | ✓  | ✓  | ✓  | ✓  | ✓  | ✓  | ✓  | ✓  | ✓  | ✓  | ✓  | ✓  | ✓  | ✓  | ✓  | ✓  | ✓  | ✓  | ✓  | ✓  |    |
| 15    | ผู้ควบคุมผู้ปฏิบัติงานไม่ปฏิบัติตาม          | ✓ | ✓ | ✓ | ✓ | ✓ | ✓ | ✓ | ✓ | ✓ | ✓  | ✓  | ✓  | ✓  | ✓  | ✓  | ✓  | ✓  | ✓  | ✓  | ✓  | ✓  | ✓  | ✓  | ✓  | ✓  | ✓  | ✓  | ✓  | ✓  | ✓  |    |
| 16    | ระบบระบายน้ำ                                 | ✓ | ✓ | ✓ | ✓ | ✓ | ✓ | ✓ | ✓ | ✓ | ✓  | ✓  | ✓  | ✓  | ✓  | ✓  | ✓  | ✓  | ✓  | ✓  | ✓  | ✓  | ✓  | ✓  | ✓  | ✓  | ✓  | ✓  | ✓  | ✓  | ✓  |    |
| 17    | ถังเก็บน้ำไม่มีการชำรุด                      | ✓ | ✓ | ✓ | ✓ | ✓ | ✓ | ✓ | ✓ | ✓ | ✓  | ✓  | ✓  | ✓  | ✓  | ✓  | ✓  | ✓  | ✓  | ✓  | ✓  | ✓  | ✓  | ✓  | ✓  | ✓  | ✓  | ✓  | ✓  | ✓  | ✓  |    |
| 18    | ขั้นตอนการปฏิบัติงาน                         | ✓ | ✓ | ✓ | ✓ | ✓ | ✓ | ✓ | ✓ | ✓ | ✓  | ✓  | ✓  | ✓  | ✓  | ✓  | ✓  | ✓  | ✓  | ✓  | ✓  | ✓  | ✓  | ✓  | ✓  | ✓  | ✓  | ✓  | ✓  | ✓  | ✓  |    |
| 19    | อื่น ๆ                                       | ✓ | ✓ | ✓ | ✓ | ✓ | ✓ | ✓ | ✓ | ✓ | ✓  | ✓  | ✓  | ✓  | ✓  | ✓  | ✓  | ✓  | ✓  | ✓  | ✓  | ✓  | ✓  | ✓  | ✓  | ✓  | ✓  | ✓  | ✓  | ✓  | ✓  |    |

ตรวจสอบโดย **จ.ป. วิภาณี**



แบบฟอร์มการตรวจหาความปลอดภยในบริเวณสถานที่ทำงาน เดือน **กันยายน ๖๖**

FM-PD-62 : ๐๑/๐๓/๒๐๑๗



บริเวณที่ตรวจสอบ : **โรงงาน** ประเภท : **โรงงาน** จำนวนผู้ : ☒ หก ☐ น้อยกว่า

ผู้รับผิดชอบ : **[Redacted]** ตำแหน่ง : **[Redacted]** ☐ ผู้จัดการ ☐ ไม่เกี่ยวข้อง ☐ ได้รับรายงานแล้ว ☐ ไม่เคยพบใหม่

☒ ปกติ ☐ ไม่ปกติ ☐ ไม่เกี่ยวข้อง

| ลำดับ | รายการตรวจสอบ                                | 1 | 2 | 3 | 4 | 5 | 6 | 7 | 8 | 9 | 10 | 11 | 12 | 13 | 14 | 15 | 16 | 17 | 18 | 19 | 20 | 21 | 22 | 23 | 24 | 25 | 26 | 27 | 28 | 29 | 30 | 31 |
|-------|--|---|---|---|---|---|---|---|---|---|----|----|----|----|----|----|----|----|----|----|----|----|----|----|----|----|----|----|----|----|----|----|
| 1     | พนักงานทำงานโดยใช้อุปกรณ์คุ้มครองความปลอดภัย |   |   |   |   |   |   |   |   |   |    |    |    |    |    |    |    |    |    |    |    |    |    |    |    |    |    |    |    |    |    |    |
| 2     | พื้นที่ทำงานสะอาดและเป็นระเบียบ              |   |   |   |   |   |   |   |   |   |    |    |    |    |    |    |    |    |    |    |    |    |    |    |    |    |    |    |    |    |    |    |
| 3     | การแจ้งเหตุฉุกเฉินหรือภัยอันตราย             |   |   |   |   |   |   |   |   |   |    |    |    |    |    |    |    |    |    |    |    |    |    |    |    |    |    |    |    |    |    |    |
| 4     | จัดตั้งถังดับเพลิงไว้ตามจุดเสี่ยงไฟไหม้      |   |   |   |   |   |   |   |   |   |    |    |    |    |    |    |    |    |    |    |    |    |    |    |    |    |    |    |    |    |    |    |
| 5     | พนักงานใช้เครื่องป้องกันอันตราย              |   |   |   |   |   |   |   |   |   |    |    |    |    |    |    |    |    |    |    |    |    |    |    |    |    |    |    |    |    |    |    |
| 6     | จัดตั้งถังดับเพลิงไว้ตามจุดเสี่ยงไฟไหม้      |   |   |   |   |   |   |   |   |   |    |    |    |    |    |    |    |    |    |    |    |    |    |    |    |    |    |    |    |    |    |    |
| 7     | เครื่องจักรมีป้ายเตือนอันตราย                |   |   |   |   |   |   |   |   |   |    |    |    |    |    |    |    |    |    |    |    |    |    |    |    |    |    |    |    |    |    |    |
| 8     | ผู้เชื่อม ระบายดิน ระบายน้ำ                  |   |   |   |   |   |   |   |   |   |    |    |    |    |    |    |    |    |    |    |    |    |    |    |    |    |    |    |    |    |    |    |
| 9     | เครื่องจักรมีป้ายเตือนอันตราย                |   |   |   |   |   |   |   |   |   |    |    |    |    |    |    |    |    |    |    |    |    |    |    |    |    |    |    |    |    |    |    |
| 10    | ถังขยะ ถังน้ำดื่ม                            |   |   |   |   |   |   |   |   |   |    |    |    |    |    |    |    |    |    |    |    |    |    |    |    |    |    |    |    |    |    |    |
| 11    | วัสดุเก็บไว้อย่างถูกต้อง                     |   |   |   |   |   |   |   |   |   |    |    |    |    |    |    |    |    |    |    |    |    |    |    |    |    |    |    |    |    |    |    |
| 12    | เครื่องจักรมีป้ายเตือนอันตราย                |   |   |   |   |   |   |   |   |   |    |    |    |    |    |    |    |    |    |    |    |    |    |    |    |    |    |    |    |    |    |    |
| 13    | PPE หน่วยงานมีการทำงานตามมาตรฐาน             |   |   |   |   |   |   |   |   |   |    |    |    |    |    |    |    |    |    |    |    |    |    |    |    |    |    |    |    |    |    |    |
| 14    | บริเวณทำงานมีการทำความสะอาด                  |   |   |   |   |   |   |   |   |   |    |    |    |    |    |    |    |    |    |    |    |    |    |    |    |    |    |    |    |    |    |    |
| 15    | ผู้ควบคุมผู้ปฏิบัติงานไม่ปฏิบัติตาม          |   |   |   |   |   |   |   |   |   |    |    |    |    |    |    |    |    |    |    |    |    |    |    |    |    |    |    |    |    |    |    |
| 16    | ระบบระบายน้ำ                                 |   |   |   |   |   |   |   |   |   |    |    |    |    |    |    |    |    |    |    |    |    |    |    |    |    |    |    |    |    |    |    |
| 17    | ถังเก็บน้ำไม่มีการชำรุด                      |   |   |   |   |   |   |   |   |   |    |    |    |    |    |    |    |    |    |    |    |    |    |    |    |    |    |    |    |    |    |    |
| 18    | ขั้นตอนการปฏิบัติงาน                         |   |   |   |   |   |   |   |   |   |    |    |    |    |    |    |    |    |    |    |    |    |    |    |    |    |    |    |    |    |    |    |
| 19    | อื่น ๆ                                       |   |   |   |   |   |   |   |   |   |    |    |    |    |    |    |    |    |    |    |    |    |    |    |    |    |    |    |    |    |    |    |

ตรวจสอบโดย **จ.ป. วิภาณี**



แบบฟอร์มการตรวจสภาพความพร้อมของศูนย์ในบริเวณสถานที่ทำงาน เดือน กันยายน ๒๕๖๕

FM-PD-02 : 01/01/2017



|                                     |                              |  |   |
|-------------------------------------|------------------------------|--|---|
| บริเวณที่ตรวจขอชมเชย : <b>ศูนย์</b> | แผนก : <b>ศูนย์</b>          | ร่วมดู : <input type="checkbox"/> พลิต <input checked="" type="checkbox"/> จอมปารุ   | <input checked="" type="checkbox"/> ปกติ <input type="checkbox"/> วันที่ผู้ตรวจตรวจ |
| ผู้รับผิดชอบ : <b>[Redacted]</b>    | ตำแหน่ง : <b>ผู้อำนวยการ</b> | <input checked="" type="checkbox"/> แจ้งล่วงหน้า <input type="checkbox"/> ไม่แจ้งล่วงหน้า <input checked="" type="checkbox"/> ได้รับทราบร่วมกัน <input type="checkbox"/> นัดหมายใหม่ | <input checked="" type="checkbox"/> ไม่ปกติ - ไม่เกี่ยวข้อง                         |

| ข้อ | รายการตรวจ   | 1 | 2 | 3 | 4 | 5 | 6 | 7 | 8 | 9 | 10 | 11 | 12 | 13 | 14 | 15 | 16 | 17 | 18 | 19 | 20 | 21 | 22 | 23 | 24 | 25 | 26 | 27 | 28 | 29 | 30 | 31 |
|-----|--|---|---|---|---|---|---|---|---|---|----|----|----|----|----|----|----|----|----|----|----|----|----|----|----|----|----|----|----|----|----|----|
| 1   | พนักงานแต่งกายเรียบร้อยเหมาะสมกับสภาพการทำงาน                  | / | / | / | / | / | / | / | / | / | /  | /  | /  | /  | /  | /  | /  | /  | /  | /  | /  | /  | /  | /  | /  | /  | /  | /  | /  | /  | /  |    |
| 2   | พื้นที่ทำงานสะอาดและโปร่งใสน่าอยู่                             | / | / | / | / | / | / | / | / | / | /  | /  | /  | /  | /  | /  | /  | /  | /  | /  | /  | /  | /  | /  | /  | /  | /  | /  | /  | /  | /  |    |
| 3   | การจัดระบบของเสียได้อย่างถูกต้องเหมาะสม                        | / | / | / | / | / | / | / | / | / | /  | /  | /  | /  | /  | /  | /  | /  | /  | /  | /  | /  | /  | /  | /  | /  | /  | /  | /  | /  | /  |    |
| 4   | จัดตั้งถังขยะวางบริเวณทางเดินและพื้นที่ใช้สอยให้เข้าถึงได้ง่าย | / | / | / | / | / | / | / | / | / | /  | /  | /  | /  | /  | /  | /  | /  | /  | /  | /  | /  | /  | /  | /  | /  | /  | /  | /  | /  | /  |    |
| 5   | แสดงส่วนที่เสี่ยงต่อการรับสารเคมี                              | / | / | / | / | / | / | / | / | / | /  | /  | /  | /  | /  | /  | /  | /  | /  | /  | /  | /  | /  | /  | /  | /  | /  | /  | /  | /  | /  |    |
| 6   | วัสดุเคมีมีการติดฉลากข้อมูลอย่างถูกต้อง                        | / | / | / | / | / | / | / | / | / | /  | /  | /  | /  | /  | /  | /  | /  | /  | /  | /  | /  | /  | /  | /  | /  | /  | /  | /  | /  | /  |    |
| 7   | เครื่องดับเพลิงมีการตรวจสอบและไม่มีถังหมดอายุ                  | / | / | / | / | / | / | / | / | / | /  | /  | /  | /  | /  | /  | /  | /  | /  | /  | /  | /  | /  | /  | /  | /  | /  | /  | /  | /  | /  |    |
| 8   | ผู้เชื่อม ฉนวนกันความร้อน ช่างเชื่อม ช่างเชื่อม ไม่สูบบุหรี่   | / | / | / | / | / | / | / | / | / | /  | /  | /  | /  | /  | /  | /  | /  | /  | /  | /  | /  | /  | /  | /  | /  | /  | /  | /  | /  | /  |    |
| 9   | เครื่องใช้และอุปกรณ์เก็บไว้อย่างถูกต้องและปลอดภัย              | / | / | / | / | / | / | / | / | / | /  | /  | /  | /  | /  | /  | /  | /  | /  | /  | /  | /  | /  | /  | /  | /  | /  | /  | /  | /  | /  |    |
| 10  | ถังขยะ ถังเก็บขยะ และถังขยะอื่น ๆ                              | / | / | / | / | / | / | / | / | / | /  | /  | /  | /  | /  | /  | /  | /  | /  | /  | /  | /  | /  | /  | /  | /  | /  | /  | /  | /  | /  |    |
| 11  | วัสดุเก็บไว้อย่างถูกต้อง                                       | / | / | / | / | / | / | / | / | / | /  | /  | /  | /  | /  | /  | /  | /  | /  | /  | /  | /  | /  | /  | /  | /  | /  | /  | /  | /  | /  |    |
| 12  | เครื่องใช้และอุปกรณ์เหมาะสมกับงานและอยู่ในสภาพพร้อมใช้งาน      | / | / | / | / | / | / | / | / | / | /  | /  | /  | /  | /  | /  | /  | /  | /  | /  | /  | /  | /  | /  | /  | /  | /  | /  | /  | /  | /  |    |
| 13  | PPV (ระบบการระบายอากาศ) สามารถใช้งานได้                        | / | / | / | / | / | / | / | / | / | /  | /  | /  | /  | /  | /  | /  | /  | /  | /  | /  | /  | /  | /  | /  | /  | /  | /  | /  | /  | /  |    |
| 14  | บริเวณช่องเปิดมีการปิดกั้นที่แน่นหนา                           | / | / | / | / | / | / | / | / | / | /  | /  | /  | /  | /  | /  | /  | /  | /  | /  | /  | /  | /  | /  | /  | /  | /  | /  | /  | /  | /  |    |
| 15  | ผู้ควบคุมตู้เย็นไม่สูบบุหรี่และมีการติดฉลาก                    | / | / | / | / | / | / | / | / | / | /  | /  | /  | /  | /  | /  | /  | /  | /  | /  | /  | /  | /  | /  | /  | /  | /  | /  | /  | /  | /  |    |
| 16  | ระบบระบายอากาศปิดและมีการใช้ฉนวนกันความร้อน                    | / | / | / | / | / | / | / | / | / | /  | /  | /  | /  | /  | /  | /  | /  | /  | /  | /  | /  | /  | /  | /  | /  | /  | /  | /  | /  | /  |    |
| 17  | ถังเก็บน้ำไม่มีการชำรุด  | / | / | / | / | / | / | / | / | / | /  | /  | /  | /  | /  | /  | /  | /  | /  | /  | /  | /  | /  | /  | /  | /  | /  | /  | /  | /  | /  |    |
| 18  | ชั้นคอนกรีตเสริมเหล็กหรือคอนกรีตอื่นที่ทำงาน                   | / | / | / | / | / | / | / | / | / | /  | /  | /  | /  | /  | /  | /  | /  | /  | /  | /  | /  | /  | /  | /  | /  | /  | /  | /  | /  | /  |    |
| 19  | อื่น ๆ   | / | / | / | / | / | / | / | / | / | /  | /  | /  | /  | /  | /  | /  | /  | /  | /  | /  | /  | /  | /  | /  | /  | /  | /  | /  | /  | /  |    |

ชื่อผู้ตรวจ : **[Redacted]**

ตรวจสอบโดย : **อ.ป. วิจิตร**



แบบฟอร์มการตรวจสภาพความพร้อมของศูนย์ในบริเวณสถานที่ทำงาน เดือน กันยายน ๒๕๖๕

FM-PD-02 : 01/01/2017



|                                     |                             |  |   |
|-------------------------------------|-----------------------------|--|---|
| บริเวณที่ตรวจขอชมเชย : <b>ศูนย์</b> | แผนก : <b>ศูนย์</b>         | ร่วมดู : <input type="checkbox"/> พลิต <input checked="" type="checkbox"/> จอมปารุ   | <input checked="" type="checkbox"/> ปกติ <input type="checkbox"/> วันที่ผู้ตรวจตรวจ |
| ผู้รับผิดชอบ : <b>[Redacted]</b>    | ตำแหน่ง : <b>[Redacted]</b> | <input checked="" type="checkbox"/> แจ้งล่วงหน้า <input type="checkbox"/> ไม่แจ้งล่วงหน้า <input checked="" type="checkbox"/> ได้รับทราบร่วมกัน <input type="checkbox"/> นัดหมายใหม่ | <input checked="" type="checkbox"/> ไม่ปกติ - ไม่เกี่ยวข้อง                         |

| ข้อ | รายการตรวจ   | 1 | 2 | 3 | 4 | 5 | 6 | 7 | 8 | 9 | 10 | 11 | 12 | 13 | 14 | 15 | 16 | 17 | 18 | 19 | 20 | 21 | 22 | 23 | 24 | 25 | 26 | 27 | 28 | 29 | 30 | 31 |
|-----|--|---|---|---|---|---|---|---|---|---|----|----|----|----|----|----|----|----|----|----|----|----|----|----|----|----|----|----|----|----|----|----|
| 1   | พนักงานแต่งกายเรียบร้อยเหมาะสมกับสภาพการทำงาน                  | / | / | / | / | / | / | / | / | / | /  | /  | /  | /  | /  | /  | /  | /  | /  | /  | /  | /  | /  | /  | /  | /  | /  | /  | /  | /  | /  |    |
| 2   | พื้นที่ทำงานสะอาดและโปร่งใสน่าอยู่                             | / | / | / | / | / | / | / | / | / | /  | /  | /  | /  | /  | /  | /  | /  | /  | /  | /  | /  | /  | /  | /  | /  | /  | /  | /  | /  | /  |    |
| 3   | การจัดระบบของเสียได้อย่างถูกต้องเหมาะสม                        | / | / | / | / | / | / | / | / | / | /  | /  | /  | /  | /  | /  | /  | /  | /  | /  | /  | /  | /  | /  | /  | /  | /  | /  | /  | /  | /  |    |
| 4   | จัดตั้งถังขยะวางบริเวณทางเดินและพื้นที่ใช้สอยให้เข้าถึงได้ง่าย | / | / | / | / | / | / | / | / | / | /  | /  | /  | /  | /  | /  | /  | /  | /  | /  | /  | /  | /  | /  | /  | /  | /  | /  | /  | /  | /  |    |
| 5   | แสดงส่วนที่เสี่ยงต่อการรับสารเคมี                              | / | / | / | / | / | / | / | / | / | /  | /  | /  | /  | /  | /  | /  | /  | /  | /  | /  | /  | /  | /  | /  | /  | /  | /  | /  | /  | /  |    |
| 6   | วัสดุเคมีมีการติดฉลากข้อมูลอย่างถูกต้อง                        | / | / | / | / | / | / | / | / | / | /  | /  | /  | /  | /  | /  | /  | /  | /  | /  | /  | /  | /  | /  | /  | /  | /  | /  | /  | /  | /  |    |
| 7   | เครื่องดับเพลิงมีการตรวจสอบและไม่มีถังหมดอายุ                  | / | / | / | / | / | / | / | / | / | /  | /  | /  | /  | /  | /  | /  | /  | /  | /  | /  | /  | /  | /  | /  | /  | /  | /  | /  | /  | /  |    |
| 8   | ผู้เชื่อม ฉนวนกันความร้อน ช่างเชื่อม ช่างเชื่อม ไม่สูบบุหรี่   | / | / | / | / | / | / | / | / | / | /  | /  | /  | /  | /  | /  | /  | /  | /  | /  | /  | /  | /  | /  | /  | /  | /  | /  | /  | /  | /  |    |
| 9   | เครื่องใช้และอุปกรณ์เก็บไว้อย่างถูกต้องและปลอดภัย              | / | / | / | / | / | / | / | / | / | /  | /  | /  | /  | /  | /  | /  | /  | /  | /  | /  | /  | /  | /  | /  | /  | /  | /  | /  | /  | /  |    |
| 10  | ถังขยะ ถังเก็บขยะ และถังขยะอื่น ๆ                              | / | / | / | / | / | / | / | / | / | /  | /  | /  | /  | /  | /  | /  | /  | /  | /  | /  | /  | /  | /  | /  | /  | /  | /  | /  | /  | /  |    |
| 11  | วัสดุเก็บไว้อย่างถูกต้อง                                       | / | / | / | / | / | / | / | / | / | /  | /  | /  | /  | /  | /  | /  | /  | /  | /  | /  | /  | /  | /  | /  | /  | /  | /  | /  | /  | /  |    |
| 12  | เครื่องใช้และอุปกรณ์เหมาะสมกับงานและอยู่ในสภาพพร้อมใช้งาน      | / | / | / | / | / | / | / | / | / | /  | /  | /  | /  | /  | /  | /  | /  | /  | /  | /  | /  | /  | /  | /  | /  | /  | /  | /  | /  | /  |    |
| 13  | PPV (ระบบการระบายอากาศ) สามารถใช้งานได้                        | / | / | / | / | / | / | / | / | / | /  | /  | /  | /  | /  | /  | /  | /  | /  | /  | /  | /  | /  | /  | /  | /  | /  | /  | /  | /  | /  |    |
| 14  | บริเวณช่องเปิดมีการปิดกั้นที่แน่นหนา                           | / | / | / | / | / | / | / | / | / | /  | /  | /  | /  | /  | /  | /  | /  | /  | /  | /  | /  | /  | /  | /  | /  | /  | /  | /  | /  | /  |    |
| 15  | ผู้ควบคุมตู้เย็นไม่สูบบุหรี่และมีการติดฉลาก                    | / | / | / | / | / | / | / | / | / | /  | /  | /  | /  | /  | /  | /  | /  | /  | /  | /  | /  | /  | /  | /  | /  | /  | /  | /  | /  | /  |    |
| 16  | ระบบระบายอากาศปิดและมีการใช้ฉนวนกันความร้อน                    | / | / | / | / | / | / | / | / | / | /  | /  | /  | /  | /  | /  | /  | /  | /  | /  | /  | /  | /  | /  | /  | /  | /  | /  | /  | /  | /  |    |
| 17  | ถังเก็บน้ำไม่มีการชำรุด  | / | / | / | / | / | / | / | / | / | /  | /  | /  | /  | /  | /  | /  | /  | /  | /  | /  | /  | /  | /  | /  | /  | /  | /  | /  | /  | /  |    |
| 18  | ชั้นคอนกรีตเสริมเหล็กหรือคอนกรีตอื่นที่ทำงาน                   | / | / | / | / | / | / | / | / | / | /  | /  | /  | /  | /  | /  | /  | /  | /  | /  | /  | /  | /  | /  | /  | /  | /  | /  | /  | /  | /  |    |
| 19  | อื่น ๆ   | / | / | / | / | / | / | / | / | / | /  | /  | /  | /  | /  | /  | /  | /  | /  | /  | /  | /  | /  | /  | /  | /  | /  | /  | /  | /  | /  |    |

ชื่อผู้ตรวจ : **[Redacted]**

ตรวจสอบโดย : **อ.ป. วิจิตร**



[illegible][illegible]

[illegible]

## ภาคผนวก ก-49

หลักสูตรความปลอดภัยในการทำงาน สำหรับผู้รับเหมา



## หลักสูตรความปลอดภัยในการทำงานสำหรับผู้รับเหมา บริษัท น้ำตาลสระบุรี จำกัด สาขาที่ 00002



### วัตถุประสงค์



### เพื่อ....

1. เพื่อช่วยป้องกันอุบัติเหตุในการทำงานของผู้รับเหมา
2. เพื่อเสริมสร้างให้ผู้รับเหมา มีความรู้ ความเข้าใจเกี่ยวกับกฎระเบียบทั่วไปในเรื่องความปลอดภัยและสิ่งแวดลอม
3. เพื่อให้ผู้รับเหมาสามารถปฏิบัติงานได้อย่างถูกต้อง







เจ้าหน้าที่ความปลอดภัยฯ ระดับวิชาชีพ



เจ้าหน้าที่หน่วยงานความปลอดภัยฯ  
ระดับหัวหน้างาน



เจ้าหน้าที่หน่วยงานความปลอดภัยฯ



เจ้าหน้าที่หน่วยงานความปลอดภัยฯ

## การฝึกอบรมผู้รับเหมา/ผู้ส่งมอบสินค้าก่อนเข้าทำงาน

☐ แจ้งให้ผู้รับผิดชอบงานของบริษัทน้ำตาลสระบุรี (ลพบุรี) อย่างน้อย 1 วัน

☐ เอกสารประกอบการเข้ารับการอบรม

- สำเนาบัตรประจำตัวประชาชน/พาสปอร์ต
- สำเนาใบอนุญาตขับขี่ตามประเภทนั้น ๆ (กรณีขับรถขนส่งสินค้า)
- สำเนาบัตรประกันสังคม (ถ้ามี)

เอกสารประกอบการเข้ารับการอบรมต้องเขียน “สำเนาถูกต้อง” พร้อมลง  
ลายมือชื่อ ให้เรียบร้อย



# ประตูทางเข้า-ออกเข้าโรงงานน้ำตาล



กลุ่มบริษัทน้ำตาลไทยรุ่งเรือง  
Thai Roong Ruang Sugar Group

# บัตรสำหรับผู้มาติดต่อ/ผู้รับเหมา

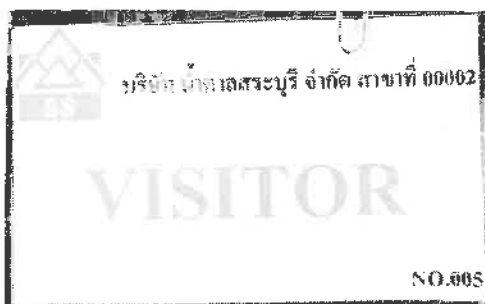

↑  
สำหรับผู้มาติดต่อ



↑  
สำหรับผู้รับเหมา

กลุ่มบริษัทน้ำตาลไทยรุ่งเรือง  
Thai Roong Ruang Sugar Group

## การแต่งกายของผู้รับเหมา



-ห้ามสวมใส่รองเท้าแตะและสวมกางเกงขาสั้น  
เข้ามาทำงานเขตพื้นที่โรงงาน

-ห้ามพกอาวุธทุกชนิดเข้าเขตพื้นที่โรงงาน

กลุ่มบริษัทน้ำตาลไทยรุ่งเรือง  
Thai Roong Ruang Sugar Group



## แผนผังโรงงานน้ำตาลสระโบสถ์

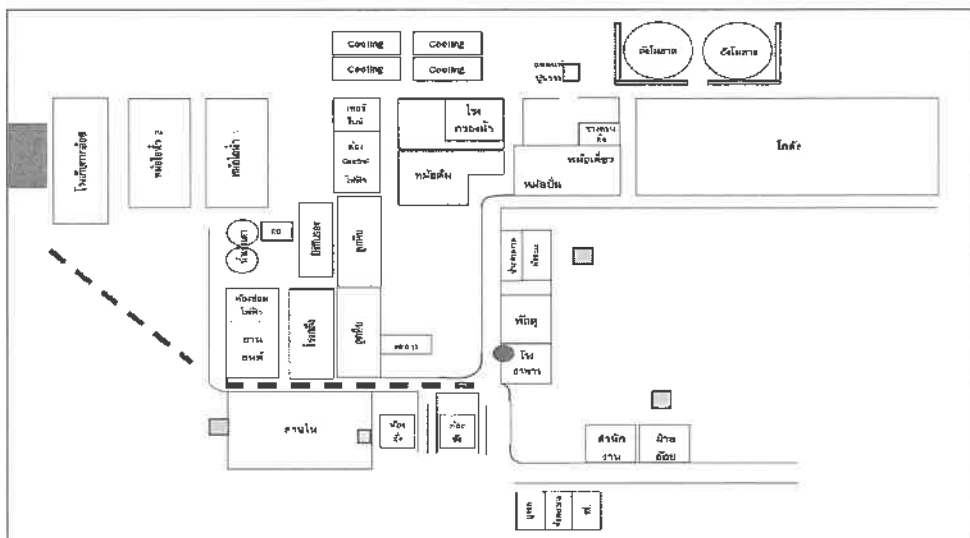

❖ รถทุกคันที่ผ่านเข้าออกโรงงานต้องลงทะเบียน โดยการแลกบัตรผ่าน สำหรับยานพาหนะ โดยใช้บัตรประชาชน หรือใบอนุญาตขับขี่มาประเถทกรณีนี้ ๆ และห้ามนำไปผานออกนอกบริเวณโรงงานโดยเด็ดขาด

กลุ่มบริษัทน้ำตาลไทยรุ่งเรือง  
Thai Roong Ruang Sugar Group



## กฎระเบียบความปลอดภัย

ห้ามดื่มสุรา และห้ามนำยาเสพติดผิดกฎหมาย  
ทุกชนิดเข้ามาในพื้นที่โรงงานโดยเด็ดขาด



กลุ่มบริษัทน้ำตาลไทยรุ่งเรือง  
Thai Roong Ruang Sugar Group



ห้ามนำสัตว์ทุกชนิดเข้ามาภายในเขตโรงงาน



น้ำตาลไทยรุ่งเรือง  
Ruang Sugar Group



## จุดจอดรถบรรทุกขนส่งกากอ้อย



กลุ่มบริษัทน้ำตาลไทยรุ่งเรือง  
Thai Roong Ruang Sugar Group



## บริเวณที่ขึ้นถัง



19/04/2017 10:23

กลุ่มบริษัทน้ำตาลไทยรุ่งเรือง  
Thai Roong Ruang Sugar Group



## เส้นทางที่ใช้ในการขนส่งกากอ้อย



กลุ่มบริษัทน้ำตาลไทยรุ่งเรือง  
Thai Roong Ruang Sugar Group

## เส้นทางที่ใช้ในการขนส่งกากอ้อย



กลุ่มบริษัทน้ำตาลไทยรุ่งเรือง  
Thai Roong Ruang Sugar Group

## เส้นทางที่ใช้ในการขนส่งกากอ้อย



กลุ่มบริษัทน้ำตาลไทยรุ่งเรือง  
Thai Roong Ruang Sugar Group



## บริเวณรอบกองกากอ้อย (ประตู 1)



กลุ่มบริษัทน้ำตาลไทยรุ่งเรือง  
Thai Roong Ruang Sugar Group





## บริเวณรอบกองกากอ้อย (ประตู 2)



กลุ่มบริษัทน้ำตาลไทยรุ่งเรือง  
Thai Roong Ruang Sugar Group



## บริเวณรอบกองกากอ้อย (ประตู 3)



กลุ่มบริษัทน้ำตาลไทยรุ่งเรือง  
Thai Roong Ruang Sugar Group





## บริเวณรอบกองกากอ้อย (ประตู 4)



กลุ่มบริษัทน้ำตาลไทยรุ่งเรือง  
Thai Roong Ruang Sugar Group



## บริเวณรอบกองกากอ้อย (ประตู 5)



กลุ่มบริษัทน้ำตาลไทยรุ่งเรือง  
Thai Roong Ruang Sugar Group



## เส้นทางรอบกองกากอ้อย (ประตู 5)



## บริเวณรอบกองกาก (ด้านหลังกองกากอ้อย)



## บริเวณรอบกองกาก (ด้านหลังกองกากอ้อย)



กลุ่มบริษัทน้ำตาลไทยรุ่งเรือง  
Thai Roong Ruang Sugar Group



## บริเวณรอบกองกาก (ด้านหลังกองกากอ้อย)



กลุ่มบริษัทน้ำตาลไทยรุ่งเรือง  
Thai Roong Ruang Sugar Group



## ปฏิบัติตามกฎจราจรภายในโรงงาน



19/04/2017 10:23

ต้องปฏิบัติตามป้ายเตือนต่าง ๆ อย่างเคร่งครัด

กลุ่มบริษัทน้ำตาลไทยรุ่งเรือง  
Thai Roong Ruang Sugar Group



## อุปกรณ์ความปลอดภัยที่บังคับใช้ในเขตพื้นที่โรงงาน

### General PPE. Requirement



1. แว่นตานิรภัย



2. รองเท้านิรภัย



3. ถุงมือนิรภัยตามประเภทของงาน

ต้องสวมใส่อุปกรณ์ป้องกันอันตรายส่วนบุคคลตามลักษณะงาน



## อุปกรณ์ป้องกันอันตรายส่วนบุคคล



กลุ่มบริษัทน้ำตาลไทยรุ่งเรือง  
Thai Roong Ruang Sugar Group



## อุปกรณ์ความปลอดภัยเพิ่มเติม ตามประเภทของงาน



งานที่ทำงานในที่สูง (เกินกว่า 2 เมตร) High Work

นั่งร้าน



เข็มขัดกันตก



งานที่ใช้ความร้อน Hot work Permit (เชื่อม, ตัด, เจียร  
เหล็กด้วยแก๊ส/ไฟฟ้า)

ถังดับเพลิง



ผ้ากันไฟ



แถบกันพื้นที่มีบริเวณที่ทำงาน (ขาว-แดง)



งานที่ทำกับสารเคมี (ทาสี, ถังล้าง, ถังหมัก)  
Chemical (Paint/ Acid/ Base)

แว่นนิรภัยกันสารเคมี



หน้ากากกันสารเคมี



ถุงมือกันสารเคมี



กลุ่มบริษัทน้ำตาลไทยรุ่งเรือง  
Thai Roong Ruang Sugar Group







## ห้ามนำอาหาร และเครื่องดื่มเข้าไปในพื้นที่กระบวนการผลิต



กลุ่มบริษัทน้ำตาลไทยรุ่งเรือง  
Thai Roong Ruang Sugar Group



## ดูบุงหรีในพื้นที่ที่จัดไว้ให้เท่านั้น



กลุ่มบริษัทน้ำตาลไทยรุ่งเรือง  
Thai Roong Ruang Sugar Group



## ห้ามตัดหรือถอดหัวฉีดดับเพลิงหรือใช้น้ำจากระบบดับเพลิง โดยเด็ดขาด

ห้าม!! กระทำการที่ไม่ปลอดภัย ดังต่อไปนี้

- 1.ปฏิบัติงานโดยไม่มีหน้าที่เกี่ยวข้อง
- 2.หยอกส่อเล่นกันขณะปฏิบัติงานกับเครื่องจักร หรือบริเวณที่มีเครื่องจักรทำงานอยู่
- 3.ดัดแปลงแก้ไขอุปกรณ์ป้องกันอันตรายของเครื่องจักร
- 4.ทำให้เกิดสภาพการณ์การทำงานที่ไม่ปลอดภัยต่อตนเองและผู้อื่น

ปฏิบัติงานโดยไม่มีการเตรียมเพื่อให้เกิดความปลอดภัย

การปฏิบัติงานใด ๆ ก็ตามที่พิจารณาแล้วเห็นว่าเป็นการกระทำที่ไม่ปลอดภัย เจ้าหน้าที่ความปลอดภัยในการทำงาน (จป.) หรือผู้ที่เกี่ยวข้องสามารถสั่งให้หยุดปฏิบัติงาน และแก้ไขสภาพนั้นได้ทันที (STOP Procedure)

หากพบเห็นสภาพที่ไม่ปลอดภัย ที่เสี่ยงต่อการเกิดอุบัติเหตุและทรัพย์สินเสียหาย ให้แจ้งต่อผู้ควบคุมงานในพื้นที่ หรือเจ้าหน้าที่ความปลอดภัยในการทำงาน (จป.)

- หากผู้รับเหมาท่านใด มีผู้ติดตามกรุณาให้รอด้านนอก
- หากผู้รับเหมาท่านใด มีประสงค์จะให้ผู้ติดตามเข้ามาใน ผู้ติดตามต้องอายุไม่ต่ำกว่า 15 ปี
- ห้องน้ำมีบริการที่ลานด้านนอก
- เวลาการทำงาน วันจันทร์ - วันเสาร์ (ไม่รวมวันหยุดของบริษัท)
- เวลาเข้างานเช้า 08:00 - 12:00 น.
- เวลาเข้างานบ่าย 13:00 - 17:00 น.
- เวลาเข้างาน พักเที่ยง และหลังเลิกงาน จะมีเสียงสัญญาณเตือน (เสียงจะแตกต่างกับเสียงสัญญาณเตือนภัย)
- จุดรับประทานอาหาร ด้านหน้าโรงอาหารมีตู้แช่เย็นให้บริการ ร้านอาหารจะอยู่ด้านนอกของบริษัท (กรุณารักษาความสะอาดทิ้งขยะให้ลงถัง)



เมื่อเกิดอุบัติเหตุต้องรายงานเบื้องต้นด้วยวาจาต่อหัวหน้ากะ หัวหน้าแผนก และ จป.รับทราบ  
ภายใน 24 ชั่วโมง

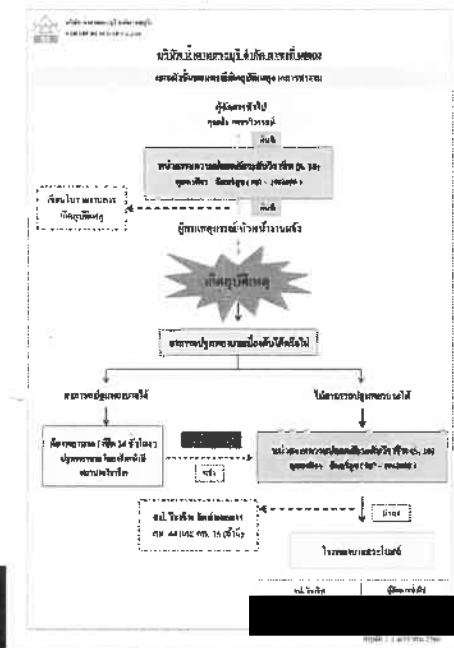

ใบรายงานการเกิดอุบัติเหตุ

บริษัท น้ำตาลรุ่งเรือง จำกัด (มหาชน) โรงงานน้ำตาลทรายขาว

วันที่เกิดอุบัติเหตุ: .../.../...

สถานที่เกิดอุบัติเหตุ: ...

ชื่อผู้เกิดอุบัติเหตุ: ...

ตำแหน่ง: ...

ชื่อผู้รายงาน: ...

ตำแหน่ง: ...

ชื่อผู้ตรวจสอบ: ...

ตำแหน่ง: ...

กลุ่มบริษัทน้ำตาลไทยรุ่งเรือง  
Thai Roong Ruang Sugar Group



ในกรณีการเกิดเหตุเพลิงไหม้ สารเคมีหรือก๊าซรั่วไหล พนักงานขับรถต้องแจ้งให้พนักงาน  
ของบริษัท ฯ รับทราบ และรีบอพยพมาที่ จุดรวมพลของบริษัท ฯ โดยเร็ว



กลุ่มบริษัทน้ำตาลไทยรุ่งเรือง  
Thai Roong Ruang Sugar Group



## การใช้ถังดับเพลิง



### วิธีการใช้ถังดับเพลิง

เมื่อต้องต่อสู้กับไฟให้จำหลัก

“ ดึง - ปลด - กด - สาย ”



ห้ามวางวัสดุสิ่งของกีดขวางถังดับเพลิง  
หรือ อุปกรณ์ป้องกันอัคคีภัย



กลุ่มบริษัทน้ำตาลไทยรุ่งเรือง  
Thai Roong Ruang Sugar Group



## การคัดแยกขยะภายในโรงงาน

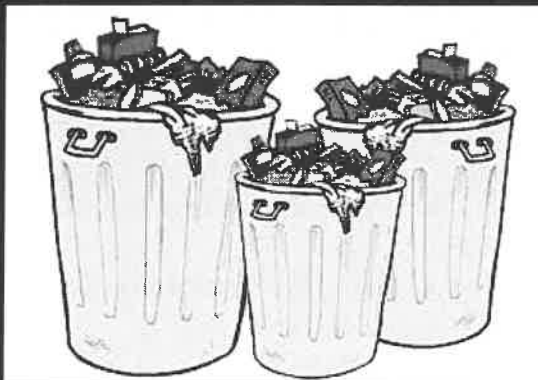

ขยะบริเวณทั่วไป หรือ ขยะ  
มูลฝอยต่างๆ

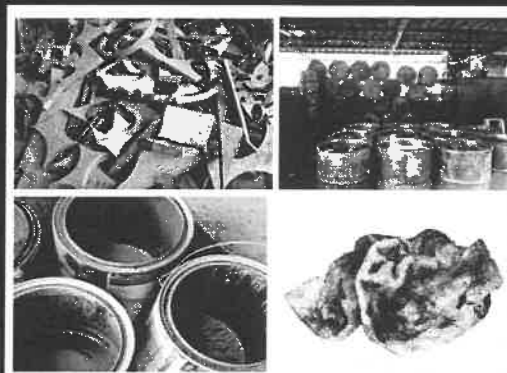

ขยะภายในไลน์ผลิต

กลุ่มบริษัทน้ำตาลไทยรุ่งเรือง  
Thai Roong Ruang Sugar Group



## การคัดแยกขยะภายในโรงงาน



ขยะทั่วไป



ขยะรีไซเคิล



ขยะอันตราย

## การคัดแยกขยะภายในโรงงาน



ขยะทั่วไป



ถังสีเขียวใส่ขยะทั่วไป



รองรับขยะทั่วไป ที่ย่อยสลายไม่ได้  
ไม่เป็นพิษ และไม่คุ้มค่าต่อการรีไซเคิล เช่น  
พลาสติกห่อลูกอม โฟม ขอบะหมี่กึ่งสำเร็จรูป  
และฟอล์ยที่เปื้อนอาหาร

## การคัดแยกขยะภายในโรงงาน

ขยะรีไซเคิล



## การคัดแยกขยะภายในโรงงาน

ขยะรีไซเคิล



ถังสีเหลืองใส่ขยะรีไซเคิล



ขยะที่สามารถนำมารีไซเคิล หรือ ขายได้  
เช่น แก้ว กระดาษ พลาสติก โลหะ อโลหะ

## การคัดแยกขยะภายในโรงงาน

ขยะอันตราย

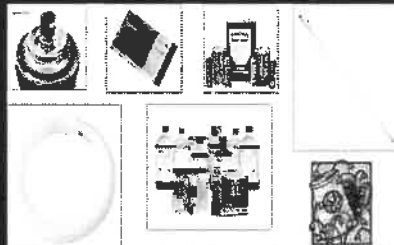

## การคัดแยกขยะภายในโรงงาน

ขยะอันตราย



ถังสีแดงใส่ขยะอันตราย

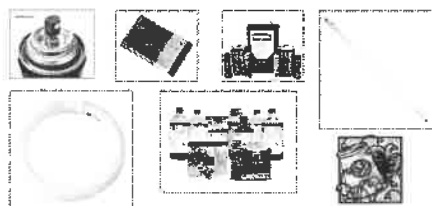

รองรับขยะอันตรายต่อสิ่งมีชีวิต และสิ่งแวดล้อม เช่น  
ขวดยา ถ่านไฟฉายกระป๋องสีสเปรย์ กระป๋องยาฆ่าแมลง  
หลอดฟลูออเรสเซนต์

## การคัดแยกขยะภายในโรงงาน

### ขยะภายในไลน์ผลิต



กลุ่มบริษัท  
Thai Roong

## การคัดแยกขยะภายในโรงงาน

### ขยะภายในไลน์ผลิต

เมื่อใช้เสร็จแล้วให้รวบรวมใส่ถังที่แต่ละแผนกเตรียมไว้ และให้แต่ละแผนกนำมาส่งที่จุดรวบรวมขยะของโรงงานอาทิตย์ละครั้ง



เศษผ้าเปื้อนน้ำมัน





จอดรถในพื้นที่ที่กำหนดเท่านั้น ยกเว้นแต่ มีความจำเป็นต้องจอดนอกพื้นที่ให้ดับเครื่องยนต์  
เปิดสัญญาณไฟเตือนกระพริบ หรือสัญญาณไฟวับวาบตลอดเวลา และให้วางไม้หมอน  
ถักดัดเพื่อป้องกันรถเคลื่อนตัว



ป้องกันก่อนเกิดเหตุ

สังเกตก่อนเกิดภัย

อุบัติเหตุเดิมคอยเตือนใจ

ให้ระวังและป้องกัน



THANK YOU

กลุ่มบริษัทน้ำตาลไทยรุ่งเรือง  
Thai Roong Ruang Sugar Group





ภาคผนวก ก-50

แบบบันทึกการตรวจสอบอุปกรณ์ไฟฟ้าและสายไฟ



สำนักงานอัยการ  
กรมอัยการ

วันที่.....  
เดือน.....  
ปี.....

เอกสารรับทราบความผิดอาญา



ข้าพเจ้าได้รับทราบความผิดอาญา...  
ข้าพเจ้าได้รับทราบความผิดอาญา...  
ข้าพเจ้าได้รับทราบความผิดอาญา...  
ข้าพเจ้าได้รับทราบความผิดอาญา...  
ข้าพเจ้าได้รับทราบความผิดอาญา...

ข้าพเจ้าได้รับทราบความผิดอาญา...  
ข้าพเจ้าได้รับทราบความผิดอาญา...  
ข้าพเจ้าได้รับทราบความผิดอาญา...  
ข้าพเจ้าได้รับทราบความผิดอาญา...  
ข้าพเจ้าได้รับทราบความผิดอาญา...



- หมายเหตุ:
1. ผู้ต้องหาจะต้องเป็นผู้ที่...  
วันที่ 2543
  2. ให้เอกสารรับทราบความผิดอาญา...  
หน้า 17

สำนักงานอัยการ  
กรมอัยการ

วันที่.....  
เดือน.....  
ปี.....

เอกสารรับทราบความผิดอาญา

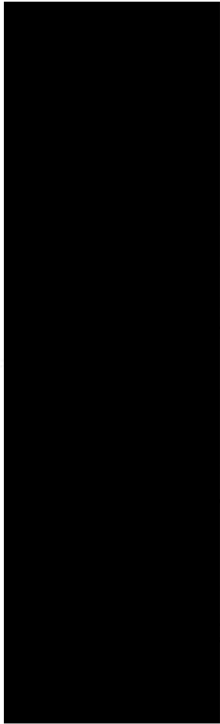

ข้าพเจ้าได้รับทราบความผิดอาญา...  
ข้าพเจ้าได้รับทราบความผิดอาญา...  
ข้าพเจ้าได้รับทราบความผิดอาญา...  
ข้าพเจ้าได้รับทราบความผิดอาญา...  
ข้าพเจ้าได้รับทราบความผิดอาญา...

ข้าพเจ้าได้รับทราบความผิดอาญา...  
ข้าพเจ้าได้รับทราบความผิดอาญา...  
ข้าพเจ้าได้รับทราบความผิดอาญา...  
ข้าพเจ้าได้รับทราบความผิดอาญา...  
ข้าพเจ้าได้รับทราบความผิดอาญา...

ข้าพเจ้าได้รับทราบความผิดอาญา...  
ข้าพเจ้าได้รับทราบความผิดอาญา...  
ข้าพเจ้าได้รับทราบความผิดอาญา...  
ข้าพเจ้าได้รับทราบความผิดอาญา...  
ข้าพเจ้าได้รับทราบความผิดอาญา...



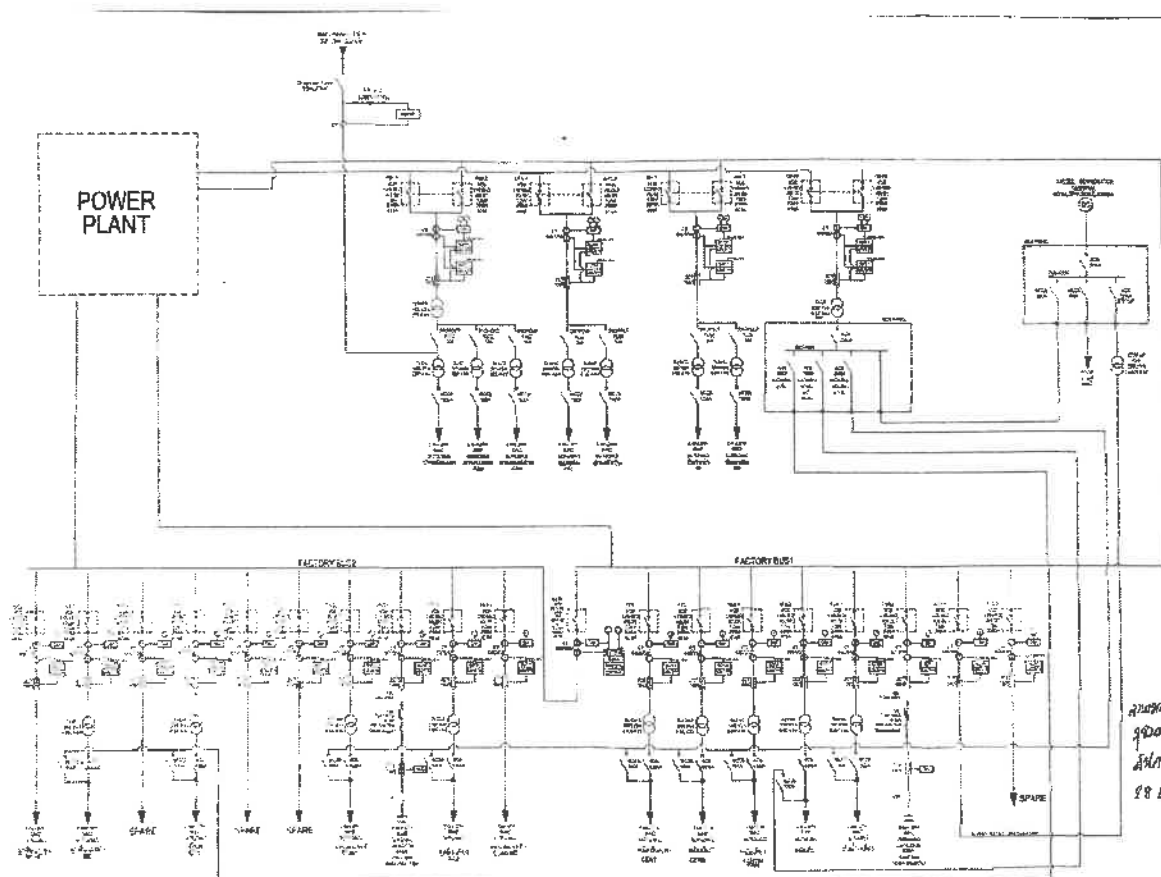

2707404  
 90011 207  
 8NA.6059  
 28.1.66

| Project    | Revision | Drawn by | Checked by |
|------------|----------|----------|------------|
| Electrical | 1        | ...      | ...        |
| ...        | ...      | ...      | ...        |